

Dodatek do miesięcznika "Wieś Mazowiecka"

CO...

GDZIE...

PO ILE...?

Maj 2001

Spis treści:

- ♦ Notowania z targowisk
- ♦ Środki ochrony roślin
- owadobójcze
- ♦ Skup żywca
- ♦ Skup mleka
- ♦ Ceny na rynkach światowych

Oddział Płock

09-411 Biała
ul. Zglenickiego 42D
tel. (024) 262-97-72; 262-42-54;
365-40-13.
Tel./fax: 262-99-30
odrplock@invi.pl

Oddział Ostrołęka

07-412 Ostrołęka
ul. Targowa 4
tel. (029) 760-03-69
Fax (029) 760-03-56
odr.ostroleka@wp.pl

Oddział Warszawa

02-656 Warszawa
ul. Ksawerów 8
tel./fax: 843-84-51
tel. (022) 847-13-29
odrwar@pol.pl

Oddział Siedlce

08-110 Siedlce
ul. Kazimierzowska 21
tel. (0-25) 6328740
wodr@uwsiedl.siedl.ids.pl

Oddział Bielice

96-500 Sochaczew
tel. (046) 861-80-48
tel./fax 861-80-49
odrbiel@inwarz.skierniewice.pl

Notowania z targowisk

10 – 19 kwiecień 2001r.

Zboża i ziemniaki

cena w zł/dt

Targowisko	Pszenica	Żyto	Jęczmień	Mieszanka	Owies	Pszenżyto	Kukurydza	Ziemniaki
	1 dt	1 dt	1 dt	1 dt	1 dt	1 dt	1 dt	1 dt
Oddział Bielice								
Grodzisk	60,00	48,00	58,00	58,00	58,00	55,00	60,00	28,00
Łowicz	60,00	-	60,00	55,00	55,00	55,00	72,00	15,00
Skierniewice	64,00	56,00	64,00	60,00	60,00	60,00	68,00	24,00
Sochaczew	60,00	45,00	60,00	55,00	50,00	55,00	60,00	20,00
Żyrardów	60,00	-	-	60,00	55,00	-	60,00	24,00
Wisitki	60,00	45,00	60,00	55,00	55,00	-	60,00	30,00
Oddział Ostrołęka								
Maków Maz.	58,00	45,00	60,00	55,00	47,50	-	-	25,00
Ostrów Maz.	60,00	48,00	62,00	54,00	50,00	56,00	-	-
Ostrołęka	60,00	48,00	60,00	55,00	52,00	-	-	20,00
Przasnysz	60,00	48,00	60,00	54,00	52,00	-	-	23,00
Długosiadło	60,00	48,00	59,00	54,00	52,00	54,00	-	15,00
Myszyniec	60,00	48,00	65,00	55,00	52,00	-	-	30,00
Oddział Płock								
Płock	55,00	47,00	55,00	46,00	47,00	51,00	-	15,00
Sierpc	56,00	48,00	57,00	53,00	48,00	60,00	-	15,00
Gąbin	52,00	45,00	52,00	46,00	46,00	-	-	20,00
Gostynin	58,00	48,00	56,00	50,00	46,00	56,00	-	20,00
Oddział Siedlce								
Siedlce	60,00	45,00	63,00	55,00	53,00	55,00	70,00	15,00
Węgrów	60,00	43,00	60,00	55,00	50,00	-	-	15,00
Garwolin	60,00	40,00	60,00	50,00	48,00	60,00	-	15,00
Mińsk Maz.	60,00	45,00	60,00	52,00	48,00	55,00	-	18,00
Łosice	56,00	45,00	60,00	55,00	55,00	50,00	-	-
Sokołów Podl.	55,00	43,00	58,00	50,00	50,00	50,00	65,00	25,00
Oddział Warszawa								
Jadów	63,00	42,00	60,00	55,00	52,00	58,00	80,00	15,00
Radzymin	65,00	45,00	65,00	58,00	55,00	62,00	85,00	20,00
Kołbiel	60,00	40,00	60,00	55,00	50,00	50,00	70,00	20,00
Blonie	60,00	45,00	55,00	55,00	50,00	55,00	65,00	30,00
Góra Kalwaria	62,00	45,00	60,00	50,00	50,00	56,00	80,00	25,00

Zwierzęta gospodarskie i jaja

cena w zł

Targowisko	Krowa	Jałówka	Ciełe	Prosięta	Jaja fermowe	Jaja wiejskie
	1 szt.	1 szt.	1 kg	1 para	1 szt.	1 szt.
Oddział Bielice						
Grodzisk	-	-	-	-	0,33	0,45
Łowicz	-	-	-	-	0,32	0,37
Sochaczew	800,00	1300,00	3,50	230,00	0,27	0,33
Żyrardów	-	-	-	-	0,38	0,40

Oddział Płock						
Płock	1700,00	1900,00*	5,00	250,00	0,26	0,40
Sierpc	1600,00	1900,00*	3,50	230,00	0,26	0,33
Gąbin	-	-	-	-	0,27	0,37
Gostynin	1600,00	1800,00*	5,00	230,00	0,30	0,33
Oddział Ostrołęka						
Maków Maz.	2000,00	-	4,00	220,00-300,00	0,25	0,35
Ostrów Maz.	1300,00	900,00	4,00	260,00	0,30	0,35
Ostrołęka	1800,00	-	4,50	230,00	0,30	0,45
Przasnysz	1500,00	850,00	-	250,00	0,35	0,40
Długosiodło	1900,00	100,00	4,00	260,00	0,30	0,40
Myszyniec	1100,00	900,00	4,50	250,00	0,30	0,40
Oddział Siedlce						
Siedlce	-	-	-	230,00	0,30	0,45
Węgrów	-	-	-	215,00	0,30	0,50
Garwolin	-	1900,00**	-	240,00	0,30	0,70
Mińsk Maz.	-	-	-	230,00	0,30	0,55
Łosice	-	1600,00**	-	225,00	0,28	0,40
Sokołów Podl.	-	2100,00**	-	230,00	0,28	0,50
Oddział Warszawa						
Jadów	1700,00	-	-	240,00	0,34	0,50
Radzymin	1900,00	1000,00	5,00	240,00	0,37	0,55
Kołbiel	1800,00	-	6,00	260,00	0,38	0,40
Błonie	-	-	-	-	0,30	0,40
Góra Kalwaria	-	-	-	-	0,36	0,52

*jałówka cielna **krowa z cielęciem

Warzywa i owoce

cena w zł

Targowisko	Buraki ów	Marchew	Pietruszka	Por	Seler	Cebula	Pomidor	Salata
	1 kg	1 kg	1 kg	1 kg	1 kg	1 kg	1 kg	1 szt.
Oddział Bielice								
Grodzisk	0,80	1,20	4,00	0,80/szt.	1,00/szt.	0,80	10,00	2,50
Łowicz	0,80	1,00	5,50	1,00/szt.	3,00	0,60	9,50	2,00
Skierniewice	1,00	1,00	5,00	0,80/szt.	0,80/szt.	0,80	10,00	2,00
Sochaczew	1,00	1,00	6,00	1,00/szt.	1,50/szt.	0,80	8,00	2,50
Żyrardów	1,00	1,00	5,00	1,00/szt.	1,20/szt.	0,80	10,00	2,00
Oddział Ostrołęka								
Maków Mazowiecki	1,00-1,50	1,20	3,00	3,00	3,00	0,5-1,00	8,00	-
Ostrów Mazowiecka	0,80	1,00	6,00	5,40	2,40	0,80	8,00-9,00	2,00
Ostrołęka	0,80	0,80	3,00	5,00	3,50	0,60	8,00	2,00
Przasnysz	1,00	1,20	4,00	4,50	3,50	0,80	8,50	2,40
Długosiodło	0,90	1,00	5,00	4,00	2,50	0,60	6,00	2,00
Myszyniec	0,80	0,80	4,00	4,00	4,00	0,60	6,00	2,50
Oddział Płock								
Płock	1,00	1,80	4,50	3,50	5,00	0,80	8,00	2,00
Sierpc	0,60	0,80	5,00	3,00	2,00	0,50	7,50	2,50
Gąbin	0,70	1,00	4,00	4,00	3,50	0,80	8,00	0,80
Gostynin	0,70	1,00	3,00	3,00	2,50	0,60	8,00	1,60
Oddział Siedlce								
Siedlce	0,60	0,80	6,00	1,00/szt.	0,80/szt.	0,50	11,00	2,50
Węgrów	0,80	0,80	6,50	1,00/szt.	0,80/szt.	0,80	10,00	2,00
Garwolin	0,80	1,00	6,50	1,20/szt.	4,00	0,70	11,00	2,50
Mińsk Maz.	0,90	1,10	6,00	4,00	3,00	0,90	11,00	2,50
Łosice	0,70	1,00	7,00	1,00/szt.	5,00	0,50	10,00	3,00
Sokołów Podl.	0,50	0,80	6,50	1,00/szt.	3,00	0,50	11,00	2,50

Oddział Warszawa								
Jadów	1,20	1,20	4,00	2,50	3,00	1,00	7,00	2,00
Radzymin	1,00	1,00	5,00	3,00	3,00	0,80	7,00	2,00
Kołbiel	1,00	1,00	6,00	4,50	4,00	1,00	9,00	2,00-
Błonie	-	1,00	4,00	3,00	3,00	0,50	9,00	2,00
Góra Kalwaria	-	-	-	-	-	0,80	-	-

c.d. warzywa i owoce

cena w zł

Targowisko	Jabłka 1 kg	Rzod- kiewki 1 pęczek	Pie- czarki 1 kg	Groch 1 kg	Fasola Jaś 1 kg	Papryka czerwona 1 kg	Kapusta biała 1 szt.	Kapusta czerwona 1 szt.	Kapusta pekińska 1 szt.
Oddział Bielice									
Grodzisk	1,40	2,00	5,00	2,00	6,00	9,00	0,80	1,00	1,80
Łowicz	1,20	1,50	7,50	-	-	18,00	0,50	0,80	2,00
Skierniewice	-	1,50	6,00	-	-	12,00	0,40	-	-
Sochaczew	1,20	2,00	5,00	-	-	12,00	0,70	-	-
Żyrardów	1,50	2,00	6,00	-	5,00	12,00	0,60	-	-
Oddział Ostrołęka									
Maków Maz.	0,8-1,60	-	6,00	-	-	14,0	2,00	-	2,00
Ostrów Maz.	1,40	2,00	5,00	2,50	5,00	14,0	0,60	0,90	3,00
Ostrołęka	-	1,50	4,50	2,50	4,50	-	0,80	1,30	3,00
Przasnysz	1,50	1,80	5,00	2,50	5,00	-	0,40	1,40	2,50
Długosiodło	1,20	1,50	4,00	1,80	5,00	7,0	2,00	2,00	3,00
Myszyniec	-	2,00	5,00	2,50	4,50	-	0,60	1,40	-
Oddział Płock									
Płock	1,50	2,00	5,50	4,50	5,50	14,00	2,50	3,50	2,50
Sierpc	1,20	3,00	5,00	2,00	6,00	12,00	0,50	1,00	2,60
Gąbin	1,40	1,20	4,60	1,20	5,00	-	1,20	1,50	-
Gostynin	1,10	1,80	5,00	4,00	5,00	13,00	1,00	1,20	1,70
Oddział Siedlce									
Siedlce	1,50	-	4,00	2,00	5,00	12,00	1,00	1,20	2,50
Węgrów	1,50	-	4,00	2,00	5,00	12,00	1,50	-	2,50
Garwolin	1,40	-	5,50	2,00	5,50	13,00	1,00	1,50	3,00
Mińsk Maz.	1,60	2,50	4,50	2,00	4,50	14,00	1,50	1,50	3,50
Łosice	1,00	-	4,50	-	6,00	13,00	1,00	1,00	2,50
Sokołów Podl.	1,20	2,50	4,00	2,00	5,00	12,00	1,00	1,00	2,00
Oddział Warszawa									
Jadów	2,50	-	5,00	3,00	6,00	-	2,00	2,00	2,00
Radzymin	2,00	1,50	5,00	2,00	7,00	8,00	2,00	2,00	2,00
Kołbiel	1,50	2,00	5,00	2,50	5,00	15,00	1,50	2,00	2,00
Błonie	1,50	2,00	5,00	2,50	6,00	-	1,00	1,00	2,50

Sprzedam

◆ *Loszki i knurki rasy wbp, mięsność 57% - 62%, przyrosty dzienne do 800g*

Andrzej Brzozowski

Rokotów k/Sochaczewa, tel. (0-46) 861-80-59

Informacje zebrali doradcy
Wojewódzkiego Ośrodka Doradztwa Rolniczego w Warszawie
Oddziały: Bielice, Ostrołęka, Płock, Siedlce, Warszawa

II REGIONALNE DNI TRUSKAWKI

10 czerwca 2001 r.

ŁOSICE, ZESPÓŁ SZKÓŁ ROLNICZYCH
ul. Radzyńska 1



Zapraszamy



Prognoza cen rynkowych podstawowych produktów rolniczych do końca III kwartału 2001r.

Agencja Rynku Rolnego powołuje co kwartał zespół niezależnych ekspertów, którzy mają za zadanie podać prognozę cen rynkowych na najbliższe pół roku. Zdaniem członków zespołu ceny w II i III kwartale 2001 r. będą kształtowały się następująco:

Wyszczególnienie	j.m	Ceny luty 2001r. (wg GUS)	Prognozowane ceny na:		Roczny wskaźnik zmian (%)	
			VI 2001	IX 2001	VI 2000=100	IX 2000=100
Pszenica ogółem	zł/dt	58,53	61-64	52-55	94,0-98,7	105,1-111,2
Pszenica paszowa	zł/dt	56,30	59-62	49-52	92,3-97,0	99,7-105,8
Pszenicakonsumpcyjna*	zł/dt	61,50	64-67	54-57	94,8-99,3	93,9-99,1
Żyto	zł/dt	46,31	46-49	37-40	110,4-117,6	107,8-116,6
Żywiec wieprzowy	zł/kg	4,00	4,2-4,4	4,4-4,7	116,7-122,2	101,9-108,8
Bydło ogółem	zł/kg	2,66	2,5-2,9	2,5-3,1	88,3-102,5	80,1-99,4
Młode bydło rzeźne	zł/kg	2,83	2,7-3,2	2,8-3,3	86,5-102,6	81,9-96,5
Mleko surowe	zł/hl	82,43	76-80	78-83	100,4-105,7	100,2-106,6
Masło w blokach**	zł/kg	9,33	8,8-9,3	9,0-9,5	84,8-89,6	87,6-92,5
Mleko odtłuszczone w proszku**	zł/kg	8,55	8,0-8,4	8,1-8,6	107,0-112,3	99,4-105,5

* dotyczy przewidywanych cen w transakcjach giełdowych ** ceny masła i OSM w styczniu

W prognozie uwzględniono następujące tendencje obserwowane na rynkach rolnych:

Rynek zbóż – w okresie od zbiorów do lutego 2001r. występował w kolejnych miesiącach dynamiczny wzrost cen skupu zbóż (4 -17% miesięcznie). Wzrost ten w lutym został zahamowany i wynosił: 0,7% dla pszenicy i 1,4 % dla żyta (luty w porównaniu do stycznia br.). W odniesieniu do cen sprzed roku pszenica była droższa o 12,4% a żyto o 21%. Na krajowych giełdach towarowych w lutym nastąpiło zmniejszenie obrotu zbożami. Cena transakcyjna pszenicy konsumpcyjnej ukształtowała się na poziomie 61,5 zł/dt, paszowej – 57,0 zł/dt. Staniało również żyto. Płacono za nie 48,8 zł/dt (import 48,1 zł/dt). Komisja ekspertów przewiduje wzrost zbiorów zbóż w 2001r. w porównaniu do ubiegłego roku. W celu zahamowania spadku cen skupu zbóż prowadzona będzie interwencja na rynku zbóż przez ARR. Zwiększone zbiory będą zagospodarowane również przez zwiększone zużycie zbóż na paszę dla trzody chlewnej i drobiu.

□□□

Rynek wieprzowiny – ceny skupu żywca wieprzowego utrzymują się na wysokim poziomie. Wystąpił niewielki spadek cen na początku roku, ale już od lutego ceny skupu trzody chlewnej wykazują tendencje wzrostową. Z uwagi na zakaz przywozu mięsa wieprzowego z krajów europejskich i zmniejszenie podaży przewiduje się, że utrzyma się przyspieszony wzrost cen skupu żywca do września br.

□□□

Rynek wołowiny – obawy konsumentów przed chorobą BSE spowodowały ograniczenie skupu żywca wołowego przez zakłady mięsne. Zmniejszone zapotrzebowanie na mięso przyczyniło się do spadku cen, które osiągnęły poziom sprzed dwóch lat. Nadzieją dla rolników jest planowana interwencja i wykup wołowiny przez ARR.

□□□

Rynek mleka – w związku z przedłużonym sezonem pastwiskowym - jesień 2000r. i wysoką podażą mleka, okresowy wzrost cen skupu obserwowany zwykle pod koniec roku, był mniejszy niż w analogicznym okresie roku ubiegłego. Od początku 2001 roku ceny skupu mleka są ustabilizowane. Wzrost wykazuje jedynie ilość skupionego mleka. Wpływ na kształtowanie się cen skupu ma spadkowa tendencja cen masła na rynku krajowym i zagranicznym oraz cen mleka odtłuszczonego w proszku. Szansą dla naszych mleczarni jest eksport mleka odtłuszczonego w proszku, za które płacono o 17% więcej niż przed rokiem. W Programie działań interwencyjnych na 2001r. ARR przewiduje wykup sezonowych nadwyżek masła, dopłaty eksportowe do mleka w proszku oraz dopłaty do przechowywanego masła i serów twardych. Działania te sprzyjają stabilizacji cen na rynku mleka.

Na podstawie publikacji Agencji Rynku Rolnego
Grażyna Jędrysiak
Oddział Bielice

GDZIE NAJTANIEJ?

- Przeczytajcie koniecznie
Dane zebrano 14.04.2001.

Oddział Ostrołęka

Nazwa	Kontrahent	Cena w zł
Diazol 250 EC 1 l	FRUTI-CHEM Ostrołęka	42,00
Zolone 350 1 l	FRUTI-CHEM Ostrołęka	69,00
Bi-58 1 l	FRUTI-CHEM Ostrołęka	38,00
Owadofos 0,5 l	FRUTI-CHEM Ostrołęka	29,00
Owadofos płynny 50 1 l	Hurtownia – Skłodowski Zaręby Kościelne	12,50
Trebon 10 Sc 0,5 l	FRUTI-CHEM Ostrołęka	48,00
Decis 250 ml	FRUTI-CHEM Ostrołęka	24,00
	TORMAK Maków Maz.	22,00
Decis 100 ml	Hurtownia – Skłodowski Zaręby Kościelne	13,50
Cyperkill Super 250 ml	Hurtownia – Skłodowski Zaręby Kościelne	30,00
	AGROSERWIS Przasnysz	30,00
Cyperkill 100 ml	AGROSERWIS Przasnysz	14,00
Fastac 250 ml	FRUTI-CHEM Ostrołęka	49,00
	AGROSERWIS Przasnysz	40,00
	TORMAK Maków Maz.	21,00
Fastac 10 EC 100 ml	Hurtownia – Skłodowski Zaręby Kościelne	18,50
Basudin 600 EW 1 l	FRUTI-CHEM Ostrołęka	119,00
Karate 025 EC 250 ml	TORMAK Maków Maz.	19,00
Bancol 50 WP 0,5 kg	TORMAK Maków Maz.	25,00
	Hurtownia – Skłodowski Zaręby Kościelne	27,60
Nawozy dolistne		
Ekosol Z 2 l	PN CN w Ostrołęce	14,00
Ekosol K 2 l	PN CN w Ostrołęce	14,00
Ekosol Mg 1 l	PN CN w Ostrołęce	4,50
Ekosol MG 5 l	GS Wąsewo	
Ekosol superkoncentrat 2 l	GS Wąsewo	14,00
Basfoliar 34 20l	Hurtownia CENTRAL SOYA	72,40
Basfoliar 36 Extra 20l	Hurtownia CENTRAL SOYA	99,00
Basfoliar 6-12-6 20l	Hurtownia CENTRAL SOYA	75,90
Ekolist 20 l	TORMAK Maków Maz.	67,00
Ekolist 5 l	TORMAK Maków Maz.	18,00
Siarczan magnezu 25 kg	TORMAK Maków Maz.	24,00
Multivit (trawy) 1 kg	TORMAK Maków Maz.	5,00
Multivit (iglaki) 1 kg	TORMAK Maków Maz.	5,00
Multivit (drzewa owocowe) 1 kg	TORMAK Maków Maz.	5,00
Multivit (truskawka) 1 kg	TORMAK Maków Maz.	5,00

Ceny zestawia: **Elżbieta Broniek**
Oddział Ostrołęka

Adresy kontrahentów:

- Sklep ogrodniczy „FRUTI-CHEM”, 07-410 Ostrołęka, ul. 26 Maja; tel. (0-29) 764 24 14
- Hurtownia i sklep motor. I do produkcji rolnej „TORMAK” ul. Mazowiecka 18; 06-200 Maków Maz. tel. (0-29) 717-28-08
- Hurtownia artykułów do produkcji rolnej – Skłodowski Michał - Zaręby Kościelne; tel. (0-86) 270 62 24
- Przedsiębiorstwo Nasienne Centrala Nasienna 07-410 Ostrołęka; ul. Targowa tel. (0-29) 760 52 41
- GS Wąsewo; 07-311 Wąsewo
- Hurtownia CENTRAL SOYA Olsztynek Punkt Sprzedaży Ostrów Maz. 07-300 Ostrów Maz., ul. Lubiejewska 77 tel. (0-29) 74 53 882
- AGROSERWIS Przasnysz 06-300 Przasnysz; ul. Szosa Ciechanowska, tel. (029) 752 53 34.

Oddział Płock

Wyszczególnienie	Cena zł/kg/l
„AGRO-BUD” s.c. Baza Kółka Rolniczego Słepkowo Szlacheckie, 09-451 Radzanowo tel. (0-24) 263-77-27	
„AGRO-BUD” s.c. Magazyn „Witaminy” Bodzanów k.Płocka, tel. (0-24) 260-70-49	
Bancol 50 WP	0,4 kg – 24,30
Bi 58 Nowy	1 l – 28,30
Bulldock 025 EC	250 ml – 16,10
Cyperkil 25 EC	100 ml – 12,06
Cyperkil 25 EC	250 ml – 27,80
Decis 2,5 EC	0,25 l – 18,90
Dursban	1 l – 62,00
Fastac 10 EC	100 ml – 15,80
Fastac 10 EC	250 ml – 36,90
K-Othrine 2,5 WP	80 g – 27,60
K-Othrine	30 ml – 12,00
Karate 025 EC	250 ml – 19,50
Nurelle D 550 EC	1 l – 69,50
Nurelle D 550 EC	500 ml – 36,10
„Chemiorol” Bielsk, ul. Spółdzielcza 30 tel. (0-24) 261-50-96	
Actara 25 WG	40 g – 15,34
Actellic 500 EC	1 l – 98,50
Applaud 25 WP	0,5 kg – 61,00
Aztec 140 EW	1 – 199,00
Bancol 50 WP	400 g – 24,30
Bancol 50 WP	200 g – 12,80
Basamid Granulat 97 GR	1 kg – 26,70
Basudin 600 EW	0,25 l – 28,10
Bi 58 Nowy	1 l – 28,30
Biobit 3,2 WP	0,10 kg – 13,50
Bulldock 025 EC	0,25 l – 16,10
Bulldock 025 EC	0,5 l – 32,70
Bulldock 025 EC	0,1 l – 9,20
Cyperkil 25 EC	0,1 l – 12,06
Danitol 10 EC	0,25 l – 21,30
Decis 2,5 EC	20 ml – 5,83

c.d. Płocka

Wyszczególnienie	Cena zł/kg/l
Decis 2,5 EC	30 ml – 6,70
Decis 2,5 EC	0,25 l – 18,90
Decis 2,5 EC	1 l – 67,90
Decis 2,5 EC	5 l – 329,10
Decis Tabletki (10 szt.)	1 op. – 19,80
Diazol 250 EC	1 l – 32,50
Dimilin 25 WP	0,5 kg – 134,10
Dursban	1 l – 62,10
Ekos 100 EC	0,25 l – 39,00
Fastac 10 EC	30 ml – 10,00
Fastac 10 EC	0,1 l – 15,80
Fastac 10 EC	0,25 l – 36,90
Fastac 10 EC 5 x 4 ml	1 szt. – 10,47
Fury 100 EW	1 l – 104,70
K-Othrine 2,5 WP	80 g – 27,60
K-Othrine Flo	30 ml – 12,00
K-Othrine 25 SC	10 ml – 4,25
Karate 025 EC	1 l – 73,60
Karate 025 EC	20 ml – 4,90
Karate 025 EC	30 ml – 6,50
Karate 025 EC 5 x 3 ml	1 szt. – 6,50
Karate 025 EC	0,25 l – 19,50
Lannate 20 L	1 l – 50,60
Lebaycid 500 EC	1 l – 78,00
Marshal 250 EC	1 l – 66,00
Mat 050 EC	0,3 l – 14,00
Mitac 200 EC	1 l – 49,80
Mospilan 20 SP	80 g – 29,90
Mrówkosep granulowany	1 szt. – 4,95
Nogos 500 EC	1 l – 73,50
Nomolt 150 EC	1 l – 279,00
Nomolt 150 SC	0,25 l – 74,50
Nurelle D 550 EC	1 l – 69,50
Nurelle D 550 EC	5 l – 334,00
Nurelle D 550 EC	0,5 l – 36,10
Owadofos Płynny 540 EC	1 l – 47,20
Owadofos Płynny 540 EC	5 l – 228,50
Owadofos Płynny 540 EC	0,5 l – 25,80
Pirimor 25 WG	1 kg – 56,80
Pirimor 25 WG	10 g – 3,50
Pirimor Areozol 01 AE	305 ml – 5,22
Prostore 420 EC	60 ml – 15,10
Prostore	0,25 l – 45,10
Pyrinex 480 EC	1 l – 37,10
Regent	50 ml – 15,60
Reldan 400 EC	1 l – 48,80
Ripcord Nowy 050 EC	10 l – 591,80
Sherpa	0,25 l – 11,55
Sumi-Alpha	20 l – 1000,00
Talstar 100 EC	0,5 l – 118,80
Thiodan 350 EC	1 l – 46,00
Thionex	1 l – 31,20
Trebon Mega	1 l – 121,50
Vydate 240 SL	1 l – 116,70
Winylofos 50 EC	0,5 l – 19,90
Winylofos 550 EC	1 l – 38,30
Zolone	1 l – 58,80

Ceny zebrał Stanisław Berliński
Oddział Płock

Oddział Siedlce

Nazwa	Kontrahent	Cena w zł
Środki ochrony roślin- owadobójcze		
Ambusz 1 l	Ogrodnik Mazowiecki	130,00
Ammo 0,5 l	ELPOL-Mińsk Maz.	54,00
	Warpol-Agro	50,10
Apollo 0,3 l	Kazgod-Siedlce	125,00
Alfacron	Replin-Sokołów	15,60
Actara 0,04	ELPOL Mińsk Maz.	16,00
	HUP Łosice	17,00
	Warpol-Agro	14,40
Actellic 1 l	Replin-Sokołów	99,00
	Ogrodnik Mazowiecki	115,00
Basamid 1kg	Ogrodnik Mazowiecki	30,00
	Kazgod –Siedlce	100,00
Basudin 1 l	HUP Łosice	106,00
	Warpol-Agro	98,00
	POZH Węgrów 0,03l	6,00
	Ogrodnik Mazowiecki	113,00
Bancol 0,4 kg	Kazgod-Siedlce	27,00
	Ogrodnik Mazowiecki	26,00
	Warpol-Agro	25,00
	ELPOL Mińsk Maz.	28,50
Bi 58 1 l	Replin-Sokołów	30,00
	Ogrodnik Mazowiecki	31,00
	Kazgod	31,00
	HUP Łosice	33,00
Buldock 0,25 l	HUP Łosice 1 l	60,00
	ELPOL Mińsk Maz	16,00
Cyperkil 1 l	Ogrodnik Mazowiecki/ 0,01	15,00
	HUP Łosice 0,25 l	120,00
	31,00	
	Warpol-Agro	108,00
Decis 0,25 l	Replin-Sokołów /0,25l	29,50
	HUP Łosice 1 l	20,00
	70,00	
	Warpol-Agro	18,00
	ELPOL Mińsk Maz. 1 l	21,00
	74,00	
	Ogrodnik Mazowiecki	22,00
	POZH Węgrów 0,03 l	7,50
	Kazgod 0,25 1 l	20,00
	66,00	
Ogrody Podlaskie	22,90	
75,50		
Diazol 1 l	Ogrody Podlaskie	39,50
	Warpol –Agro	31,00
	HUP Łosice	33,00
	ELPOL Mińsk Maz.	33,50
Replin-Sokołów	31,00	
Diazinon 1 l	Ogrody Podlaskie	39,50
Dursban 1 l	ELPOL Mińsk Maz.	77,00
	Warpol - Agro	64,00
Fastac 0,25 l	Ogrody Podlaskie	47,50
	Kazgod	40,50
	Ogrodnik Mazowiecki	44,00
	Warpol – Agro 0,1 l	18,00
	Replin-Sokołów 0,1 l	19,00
	ELPOL Mińsk Maz. 0,25 l	19,00
44,50		
HUP Łosice	20,00	

Nazwa	Kontrahent	Cena w zł
Fury 0,15 l	Warpol - Agro	15,50
Karate 0,25 l	HUP Łosice	22,00
	1 l	76,00
	Ogrodnik Mazowiecki	22,00
	Warpol-Agro	18,00
	Replin-Sokołów	19,00
	Ogrody Podlaskie	20,50
	1 l	76,50
	Kazgod	19,00
	1 l	70,00
Magus 1 l	ELPOL Mińsk Maz.	20,00
	1 l	78,00
	Kazgod	204,00
Mitac 1 l	Warpol - Agro	47,60
	Replin-Sokołów	52,00
	Ogrodnik Mazowiecki	57,00
	Ogrody Podlaskie	57,00
	Kazgod	51,00
	ELPOL Mińsk Maz.	53,50
Mospilan 0,125	Kazgod	50,00
Nemazin 0,9 kg	Ogrodnik Mazowiecki	25,00
Nomolt 0,25	HUP Łosice	77,00
	1 l	296,00
	Replin-Sokołów	76,00
	Ogrodnik Mazowiecki	84,00
	ELPOL -Mińsk Maz.- 1 l	310,00
Omite 1 kg	Replin-Sokołów	46,00
	Kazgod	43,00
Owadofos 1 l	Ogrody Podlaskie	49,50
	Ogrodnik Mazowiecki 0,5 l	29,00
	Warpol Agro	45,20
	Kazgod	45,00
	HUP Łosice	50,00
	Replin-Sokołów	48,00
	POZH Węgrów 0,1 l	14,50
	ELPOL Mińsk Maz. 0,5 l	27,00

Nazwa	Kontrahent	Cena w zł
Pirimor 1 kg	ELPOL Mińsk Maz.	59,00
	Ogrody Podlaskie	61,20
	Warpol Agro	53,40
Promanal 0,25l	Ogrodnik Mazowiecki	13,60
Regent 0,05 l	Kazgod	17,00
	HUP Łosice	18,00
Roztoczol Ex. 1 l	ELPOL Mińsk Maz.	17,00
	Kazgod	15,00
Sumithion 0,5 l	HUP Łosice	27,00
Talstar 0,5 l	Kazgod	112,00
Thiodan 1l	Warpol Agro	46,70
	Kazgod	45,00
Winylofos 1 l	Kazgod	38,00
Zolone 1 l	Kazgod	60,00
	ELPOL Mińsk Maz.	65,00
	Warpol Agro	59,90

Zestawiła Renata Smolińska

- * HUP Łosice, ul.1000 -Lecia PP 11; tel. 083-357-35-05
- * Ogrodnik Mazowiecki, 08-400 Garwolin, ul. Kościuszki 22, tel. 025-682-21-60
- * Przeds. Obsługi Rolnictwa WARPOL-AGRO, Broszków 27 B, 08-130 Kotuń tel. 641-46-02
- * Ogrody Podlaskie, 08-110 Siedlce; ul. Floriańska 60, tel. 644-57-07
- * POZH Węgrów, 07-100 Węgrów, ul. Kościuszki tel. 792-28-31
- * ELPOL Mińsk Maz., ul. Warszawska, tel. 0606364124
- * REPLIN, 08-300 Sokołów Podl, ul. Wolności 60 tel. 781-20-42
- * KAZGOD, 08-110 Siedlce ul. Sokołowska 153 tel. 633-33-62

Ceny pszenicy, ziemniaków i saletry amonowej w latach 1999-2001

/dane WODR Warszawa Oddział Bielice/

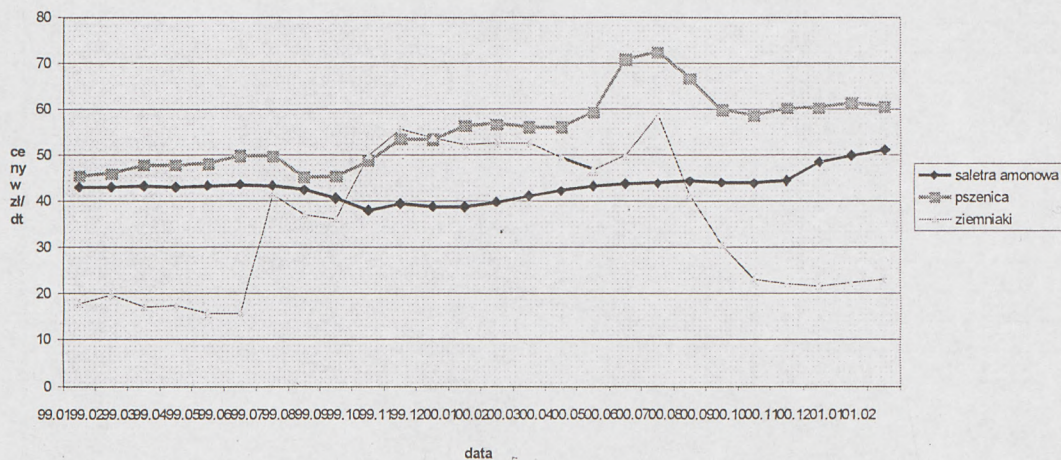

Ogłoszenia drobne:

Sprzedam:

kombajn buraczany Neptun, przetrząsacz-zgrabiarkę karuzelową do siana, ładowacz Cyklop i siewnik punktowy do buraków, tel. (024) 276-40-56

Okazja:

Wyprzedaż kur niosek jednorocznych, poprodukcyjnych. Ferma drobiu: Mateusiak Czerwonka Parcel 93; k/Sochaczewa Ferma tel. (046) 862-36-81 dom: (046) 862-67-27

Skup żywca

Oddział Ostrołęka

cena w zł/kg

Żywiec	Zakłady Mięsne „MORLINY” Ostróda Punkt Skupu Ostrów M. tel. (0-89) 647 73 58	Ubojnia – A.Urbański Maków Maz. tel. (0-29) 717 15 50	Ubojnia- Piotr Nożyński Węgrzynowo tel. (0-29) 71745 55	Zakład Masarski W. Kobyliński Maków Mazow. tel. (0-29) 717 19 64	Ubojnia – J.S. Wojniłowicz Płoniawy Nowe tel. (0-29) 717 80 67
Żywiec wieprzowy					
Kl. E	5,98 wbc				
Kl. U	5,83 wbc	4,50	4,60	4,50	4,50
KL.R	5,64 wbc	4,50	4,40	4,50	4,50
Kl. O	5,08 wbc				
Kl. P	4,73 wbc				
Maciory	4,08 wbc				
Żywiec wołowy					
Krowy kl. I	-	1,80-2,20	-	-	-
Jałówki do 400 kg	-	2,40	-	-	3,00
Jałówki pow. 400 kg	-	2,50	-	-	3,00
Buhaje do 400 kg	-	2,80	2,60	-	3,00
Buhaje pow. 400 kg	-	2,90	2,80	-	3,00
Cielęta	-	4,00	4,00	-	4,00

* dopłaty do EUROP: za umowę 2-4%, 3% VAT

Oddział Płock

cena w zł/kg

Żywiec	Zakłady Mięsne Płock S.A. tel. 2623071	Masarnia ZPM „Olewnik” Świerczynek tel. 2756931	Zakład Przetwórstwa Mięsa „Koniarek” Kozia Góra, tel. 2521160	„Peklimar” Umienino tel. 2611960
Tuczniki kl. I	4,40	4,30	4,30	4,50
Tuczniki kl. II	-	4,10	4,10	4,30
Tuczniki pow. 140 kg	3,70	3,80	3,90	4,00 (141-160kg) 3,70 (161-200kg)
Maciory	2,70	-	3,30 (do 160 kg) 2,80 (pow. 200 kg)	2,90 (do 250 kg) 2,60 (powyżej 250 kg)
Kastraty	1,70	-	-	1,40
Cielęta extra	3,80	-	-	-
Cielęta pełnomięsne	3,80	-	-	-
Krowy kl. I	1,70	-	1,60	1,80 (młode)
Krowy kl. II	1,70	-	1,40	1,50 (stare)
Buhaje	2,50 (400-450 kg) 2,60 (451-550 kg) 2,50 (pow. 550 kg)	-	2,40 (300-400 kg) 2,50 (401-500 kg) 2,60 (pow. 500 kg)	2,70 (pow. 400 kg)
Jałówki	kl. I - 2,30 kl. II - 2,00 kl. III - 1,50	-	1,90 (300-400 kg) 2,00 (400-500 kg) 2,10 (pow. 500 kg)	2,40 (pow. 400 kg)
	3,08 (400-600 kg)	-	-	-

Uwaga! do podanych cen zakłady doliczają VAT

Oddział Siedlce

Żywiec	Zakłady Mięsne Sokołów Podlaski	ZPM Fresh Meat Garwolin	Punkt uboju żywca Siedlce	Rzeźnia Mostów pow. Łosice
Żywiec wieprzowy	śr. 5,90 wbc	żyw. 4,30 + VAT	4,50	4,40-4,80+ VAT - tuczniki 3,00-3,20 - maciory
Młode bydło	Buhaje	-	-	2,90-3,00 + VAT
	Jałówki	-	-	-
Krowy rzeźne kl. I	-	-	-	1,80 + VAT

Skup mleka

Oddział Bielice

cena w zł

Mleczarnia	Cena za 1 litr 3,5% tł. 3% białka dla czł. SM			Dopłaty do 1 litra			Jednostka tłuszczu		Jednostka białka	
	kl. extra	kl. I	kl. II	kl. extra	kl. I	kl. II	czł. SM	pozostali	czł. SM	pozostali
Grodzisk Maz.*	0,79	0,67	0,57	0,30	0,20	0,10	0,10	0,05	0,08	-
Łowicz**	0,855	0,735	0,645	0,41	0,29	0,20	0,05	0,03	0,09	0,06

*Dopłaty: za członkostwo - 0,05 zł do 1 l; do posiadanego zbiornika - tylko do kl. extra - 0,02 zł/l; dopłata wg ilości dostarczonego mleka: 1501 - 2500 litrów - 0,03 zł; 2501-4000 litrów - 0,06 zł; powyżej 4001 litrów - 0,10 zł

** Do podanych cen doliczany jest VAT; dopłaty: za schłodzenie we własnym gospodarstwie 0,06 zł do 1 litra; za schłodzenie w stacji schładzania 0,04 zł do 1 litra, za dostawy pow. 10 tys. litrów - 0,05 zł; za certyfikat do kl. extra - 0,05 zł do 1 litra.

Oddział Płock

cena w zł

Mleczarnie	Cena za 1 litr mleka 4,0 % tłuszczu			Poza klasą
	Klasa E	Klasa I	Klasa II	
OSM Sierpc, tel. 2753881	1,034*(z atestem) 0,954 * 0,884(z atestem) 0,822	0,805* 0,685	0,685 * 0,614	0,440* 0,444
Punkt Skupu Rogowo, tel. 2652090	0,990	0,870	0,780	-
OSM Sanniki, tel. 2772853	0,947 1,007 (z atestem)	0,855 0,916 (z atestem)	0,721 0,783 (z atestem)	0,515

OSM Sierpc - podane ceny obowiązują przy dostawie mleka powyżej 3000 litrów w miesiącu; - * ceny dla członków. Ceny zawierają VAT.

Oddział Warszawa

cena w zł

Mleczarnie	Cena 1 litra mleka 3,5% tłuszczu		
	Klasa E	Klasa I	Klasa II
Błonie**	0,82	0,72	0,62
Jabłonna***	0,65	0,53	0,44
Karczew*	0,80		

Do ceny doliczany jest 3% VAT

* dla członków Spółdzielni,

** dopłata 10 gr za litr mleka ze zbior. chłodzącego;

*** dopłaty 5 gr za dostawę powyżej 1000 litrów mleka.

Oddział Ostrołęka

cena w zł

Mleczarnie	kl. E	kl. I	kl. II	Uwagi
OSM Ostrołęka 3,5% tłuszczu 3% białka	0,860	0,720	0,620	<ul style="list-style-type: none"> dopłata 0,02 zł za litr za mleko w kl. Ekstra i kl. I dla gospodarstw dostarczających od 2 tys. do 3 tys. l, dopłata 0,04 zł za litr za mleko w kl. Ekstra lub w kl. I dla gospodarstw dostarczających od 3001 do 5000 litrów, dopłata 0,06 zł za litr przy dostawach powyżej 5001-7500 l, dopłata 0,09 zł za litr przy dostawach powyżej 7501 l, cena podst. ulega zmianie w zależności od zawartości tłuszczu i białka: 1 jed. tł. +/- 0,06 zł, jed. białka +/- 0,12 zł, dla dostawców nie będących czł. SM cena 1 l jest niższa o 0,10 zł plus 0,03 zł za 1 l za atestację do kl. E. i kl. I
SM „KURPIE” Baranowo 3,5% tłuszczu 3% białka	0,820	0,720	0,620	<ul style="list-style-type: none"> plus 0,02 zł za 1 litr za atestację, dopłata 0,10 zł/l przy dostawach pow. 8 tys. litrów mleka, dopłata 0,07 zł/l przy dostawach od 4.5 tys. do 8 tys. litrów, dopłata 0,04 zł/l przy dostawach od 2.5 tys. - 4.5 tys. litrów mleka. dopłata dla członków do 1 l - 0,012 zł
MSM Ostrów Mazowiecka 3,5% tłuszczu 3% białka	Członkowie 0,660	0,565	0,500	<ul style="list-style-type: none"> za schłodzenie mleka do +6 stopni C dopłaca się 0,03 zł/l, 0,10 zł za litr za mleko w kl. E i kl. I z gospodarstw z certyfikatem, dopłata 0,04 zł/l dla dostawców posiadających 1 pełny udział, dopłata 0,05 zł/l dla dostawców posiadających 2 pełne udziały, dopłata 0,06 zł/l dla dostawców posiadających 3 pełne udziały, 0,07 zł/l dla dostawców posiadających 4 i więcej pełnych udziałów.

Oddział Siedlce

cena w zł

Mleczarnia	Cena 1 litra mleka, 4% tłuszczu			Dopłaty do 1 litra			Jednostka tłuszczu
	kl. extra	kl. I	kl. II	kl. extra	kl. I	kl. II	
Kosów Lacki*	0,72 -1,07	0,62 -0,97	0,50-0,85	0,28	0,18	0,06	0,11
Siedlce**	0,86-1,10	0,67- 0,89	0,57-0,79	0,28	0,15	0,05	0,13
Sokołów Podlaski***	0,70-1,10+VAT	0,60- 1,00+VAT	0,45-0,85+VAT	0,30	0,20	0,05	0,10-0,11
Garwolin	0,96 +VAT	0,86 +VAT	0,68 +VAT	0,40	0,30	0,12	0,14
Łosice	0,83-1,20 (z VAT)	0,60-0,82 (z VAT)	0,50 (z VAT)	W tym dopłaty za: członkostwo, zbiornik, wysokość dostaw			

* dopłaty: za ocenę użyteczności - 0,03 zł, za atest wet. -0,10 zł, za wieloletni kontrakt pow. 100 tys. litrów - 0,08 zł, za dostawy pow. 1000 l - 0,02 zł, pow. 2000 l - 0,05 zł, pow. 4000 l - 0,07 zł, pow. 5000 l - 0,10 zł, pow. 7000 l - 0,12 zł.

** dopłaty: za certyfikat - 0,10 zł, za wysokość dostaw i umowę: 1-2 tys. litrów - 0,01 zł, 2-3 tys. l - 0,02 zł, 3-4 tys. l - 0,03 zł, 4-5 tys. l - 0,04 zł, bez umowy: 2-5 tys. l - 0,03 zł, 5-6 tys. l - 0,05 zł, 6-7 tys. l - 0,06 zł, pow. 7 tys. l - 0,07 zł.

*** dopłaty: posiadanie pełnego udziału członkowskiego: 1 udział -0,03; 2 udziały - 0,09; 3 udziały -0,12; 4 udziały - 0,16 zł/l; za dostawę 2x dziennie - 0,02 zł; za stałą umowę i zbiornik -0,05; za nowa umowę wielolet. i zbiornik -0,08; za zaświadc. wet- 0,10zł; potrącenie za badanie mleka 10 zł, za stwierdzenie subst. zafałszowanie -minus 25% wartości dostaw za 2 tygodnie.

OFERTA DLA PRZEDSIĘBIORCZYCH

to KSU dla MPS czyli Krajowy System Usług dla Małych i Średnich Przedsiębiorstw

Agencja Rozwoju Regionalnego S.A. 07-410 Ostrołęka, ul. 11 Listopada 44 tel. (029) 760-51-33, fax (029) 760-32-72
Centrum Wspierania Biznesu w Płocku przy Oddziale Terenowym Stowarzyszenia „Wolna Przedsiębiorczość” 09-402 Płock, ul. 3 Maja 16
Centrum Wspierania Biznesu Agencja Inicjatyw Lokalnych w Radomiu , 26-600 Radom, ul. Kościuszki 1 tel. (048) 3600308, fax (048) 3600308
Fundacja Gospodarcza im. Karola Marcinkowskiego 06-400 Ciechanów, ul. Warszawska 10 tel. (023) 6723371, fax (023) 6732389
Fundacja Inicjatyw Społeczno-Ekonomicznych – Agencja Inicjatyw Lokalnych w Warszawie 00-281 Warszawa, ul. Jezuicka 1/3 tel. (022) 6356277, fax (022) 6356278.
Fundacja Małych i Średnich Przedsiębiorstw 01-048 Warszawa, ul. Smocza 27 tel. (022) 8380261, fax (022) 8380261
Fundacja Poszanowania Energii 00-611 Warszawa, ul. Filtrowa 1 tel. (022) 8251977, fax (022) 8258670
Instytut Informacji Naukowej, Technicznej i Ekonomicznej IINTE , 04-542 Warszawa, ul. Akwarelowa 26A tel. (022) 8152213, fax (022) 8156167.
Instytut Organizacji i Zarządzania w Przemśle „ORGMAZ” , 00-879 Warszawa, ul. Żelazna 87 tel. (022) 6249265, fax (022) 6204360.
Instytut Technologii Elektronowej 02-668 Warszawa, al. Lotników 32/46 tel. (022) 8471551, fax (022) 8471551
Krajowe Stow. Agencji Rozwoju Regiona – NARDA 02-672 Warszawa, ul. Domaniewska 41, skr.poczt. 64 tel. (022) 8744184, fax (022) 8743910.
Mazowiecka Izba Rzemieślnicza Małej i Średniej Przedsiębiorczości w Warszawie 01-048 Warszawa, ul. Smocza 27 tel. (022) 8380172, fax (022) 8383553 BIN
Ostrołęcki Ruch Wspierania Przedsiębiorczości 07-401 Ostrołęka, ul. Kołobrzeska 15 tel. (029) 7691034, tel. (029) 7691034
Ośrodek Badania Jakości Wyrobów ZETOM 02-673 Warszawa, ul. Konstruktorska 4 tel. (022) 8471751, fax (022) 8471751
Polsko-Amerykańska Fundacja Doradztwa dla Małych Przedsiębiorstw 00-074 Warszawa, ul. Trębacka 4, pok. 316 tel. (022) 8263552, fax (022) 8263552
Polsko-Niemiecka Izba Przemysłowo-Handlowa 00-952 Warszawa, ul. Miodowa 14 tel. (022) 5310500, fax (022) 6358106
Przemysłowy Instytut Automatyki i Pomiarów 02-486 Warszawa, Al. Jerozolimskie 202 tel. (022) 8740160, fax (022) 8740221
Stowarzyszenie Radomskie Centrum Przedsiębiorcz. 26-600 Radom, ul. Kościuszki 1 tel. (048) 3600045, fax (048) 3600046
Związek Pracodawców Warszawy i Mazowsza 02-707 Warszawa, ul. Puławska 115A tel. (022) 8439133, fax (022) 8472642
Radomska Szkoła Zarządzania Sp. z o.o. 26-600 Radom, ul. Pułaskiego 9 tel. i fax (048) 360 72 77

CENY WIEPRZOWINY I WOŁOWINY NA RYNKU NIEMIECKIM I POLSKIM

Rodzaj	Wołowina		
	Niemcy		Polska
	DEM/kg	PLN/kg	PLN/kg
Ćwierci prz. z mł. byków	4,60-4,90	8,66-9,22	4,10-5,50
Ćwierci prz. z krów	3,70-4,10	7,34-7,72	-
Ćwierci zady z mł. byków	6,60-7,10	12,43-13,37	-
Ćwierci zady z krów	5,10-5,70	9,60-10,73	-
Łata z mł. byków	3,10-3,60	5,84-6,78	-
Łata z krów	2,70-3,30	5,08-6,21	-
	Wieprzowina		
Półtusze kl.E	4,65-5,10	8,75-9,60	6,80-6,90
Półtusze kl.U	4,55-4,85	8,57-9,13	-
Szynka	6,00-6,50	11,30-12,24	8,30-13,20
Łopatka	6,50-7,20	12,24-13,55	7,00-7,30
Schab	7,20-8,30	13,55-15,63	11,80
Boczek	4,20-4,70	7,91-8,95	6,60-7,30

Ceny hurtowe, Berlin z dnia 28.03.2001,
Polska- ceny giełdowe z dnia 18.04.2001r.
1 DEM = 1,88 PLN

Źródło: FAMMU FAPA, BOSS-Rolnictwo Reuter's, obliczenia własne

RYNKI ZAGRANICZNE

Towar	Ukraina		Rosja		Chicago	
	Cena USD/t	Cena zł/t	Cena USD/t	Cena zł/t	Cena USD/t	Cena zł/t
Pszenica	116,1	470,2	128	518,40	98,6	399,5
Żyto	-	-	105	425,25	-	-
Jęczmień p.	119,8	485,2	97	392,85	-	-
Owies	-	-	-	-	-	-
Kukurydza	-	-	-	-	83,1	336,4
Soja śruta	-	-	-	-	152,5	617,6

Niemcy-Hamburg ceny – dostawa: kwiecień, Rosja – ceny z lutego,
Chicago notowanie z 17.04.01 – dostawa V.2001r.
1USD = 4,05 PLN, p - paszowy

GIEŁDY KRAJOWE

Towar	Jedn. miary	Giełdy			
		Rol-Petrol	Poznańska	Łódzka	Olsztyńska
Pszenica konsump.	złt	585-610	575-630	560	590-600
Żyto	złt	390-470	390-485	405	410-500
Jęczmień	złt	520-565	490-520	545	550-560
Kukurydza	złt	530-575	-	520	570-600
Śruta sojowa	złt	1065	-	1000-1020	1040-1090
Półtusze wieprzowe	złt/kg	5,40-6,70	6,70	6,50-6,60	6,60
Schab	złt/kg	12,60-18,00	-	10,60-11,90	-
Szynka z/k	złt/kg	8,90-13,70	-	8,50-8,80*	-

z/k – świeża z kością, * - mrożone
Ceny zebrane w okresie 12.03.2001r.

Opracowała: Anna Ołędzka
Oddział Siedlce

„BRONISZE”

Warszawski Rolno – Spożywczy Rynek Hurtowy

Adres : Bronisze, ul. Poznańska 98 05 – 850 Ożarów Mazowiecki
Tel. (022) 721-55-10, 721-55-21 , fax 721-55-00, www.bronisze

Data: 17.04.2001r.

OWOCE				KWIATY		
asortyment	opakowanie	min	max	asortyment	opakowanie	min/max
gruszki Konferencja	kg	3,00 zł	4,50 zł	Astromeria	szt	1,50 zł
gruszki import	kg	8,00 zł	8,70 zł	Amarylis	2 paki	4,00-6,00 zł
jablka import	kg	4,16 zł	4,44 zł	Anemony	szt	1,80 zł
jablka Gala	kg	1,20 zł	1,66 zł	Anthurium im.	szt	4,00-7,00 zł
jablka Jonica	kg	1,46 zł	1,73 zł	Anthurium kraj.	szt	1,00-12,00 zł
jablka jonagored	kg	1,50 zł	1,90 zł	Asparagus Mayeri	paczka 25	10,00-40,00 zł
jablka Elstar	kg	1,00 zł	1,66 zł	Asparagus Plumosus	paczka 50)	5,00-7,00 zł
jablka Ligol	kg	1,95 zł	2,33 zł	Asparagus Springeri	pacz 100	10,00-30,00 zł
jablka Jomagold	kg	1,43 zł	1,90 zł	Begonia	doniczka	10,00 zł
jablka Lobo	kg	1,20 zł	1,60 zł	Bugenwilla	doniczka	34,00 zł
jablka Cortland	kg	1,00 zł	1,60 zł	Calanchoe mini	doniczka	2,00-8,00 zł
jablka Gloster	kg	1,00 zł	1,46 zł	Calla	szt	3,00-8,00 zł
jablka Sampion	kg	1,60 zł	2,33 zł	Chryzantemy	paczka	10,00 zł
kiwi	kg	3,20 zł	5,00 zł	Chryzantemy	paczka	12,00 zł
mandarynki	kg	7,00 zł	10,00 zł	Chryzantemy Santini	5 -pak	41,20 zł
orzechy laskowe	kg	9,00 zł	12,00 zł	Cyklamen	doniczka	13,00-15,00 zł
orzechy włoskie	kg	2,50 zł	3,00 zł	Eustoma	szt	2,00 zł
pomarańcze	kg	3,50 zł	6,00 zł	Fiolek Afrykański	doniczka	5,00-7,00 zł
winogrona białe	kg	8,00 zł	9,33 zł	Fiolek arykań.rococo	doniczka	3,00-3,500 zł
WARZYWA				Frezja kraj	szt	0,60-1,40 zł
bakłażan imp.	kg	7,00 zł	8,00 zł	Gerbera	szt	0,80-1,20 zł
brokuły imp.	szt	3,50 zł	4,00 zł	Gipsówka imp	kg	60,00 zł
burak czerwony	kg	0,20 zł	0,26 zł	Gerbera mini	szt	1,00 zł
botwina	peczek	2,40 zł	3,00 zł	Goździk chiński	szt	0,60-1,20 zł
cebula	kg	0,20 zł	0,53 zł	Goździk mini	szt	0,60-1,00 zł
cebula czerwona	kg	0,40 zł	0,60 zł	Heliconia	szt	2,06-10,30 zł
cebula ze szczypiorem	peczek	0,75 zł	1,10 zł	Hiacynt	doniczka	3,00 zł
czosnek	główka	0,30 zł	0,40 zł	Hibiscus	doniczka	Brak
cykoria	kg	4,00 zł	6,50 zł	Imbir imporowany	szt	10,00 zł
fasola Piękny Jaś Tycz.	kg	4,00 zł	5,00 zł	Irys kraj	szt	0,80-1,50 zł
kalafior imp.	szt	5,25 zł	5,80 zł	Leder extra	paczka	12,00 zł
kalarepa impk	szt	1,60 zł	2,08 zł	Leder junior	paczka	8,00 zł
kapusta biała	kg	0,28 zł	0,40 zł	Lewkonia	szt	1,00 zł
kapusta czerwona	kg	0,40 zł	0,60 zł	Lilia casablanka	szt	3,00-7,00 zł
kapusta kwaszona	kg	0,80 zł	1,00 zł	Lilia kraj	szt	2,00-6,00 zł
kapusta pekińska	kg	3,00 zł	3,60 zł	Ornitogalum	szt	3,00 zł
kapusta włoska kraj	kg	1,20 zł	1,60 zł	Palma	paczka	7,00-8,00 zł
kapusta włoska imp.	szt	4,80 zł	5,00 zł	Paproć	doniczka	5,00-9,00 zł
koperek	peczek	0,80 zł	1,00 zł	Papryka ozdobna	doniczka	6,00 zł
marchew kraj	kg	0,50 zł	1,33 zł	Pfenix (60)	paczka	14,00 zł
natka	peczek	0,80 zł	1,00 zł	Róża Doniczkowa	doniczka	8,00-25,00 zł
ogórki krótkie kraj	kg	6,00 zł	7,00 zł	Róża gałazkowa	gałazka	1,60-4,00 zł
ogórki długie imp.	kg	5,00 zł	6,00 zł	Róża import	szt	1,50-5,00 zł
ogórki kwaszone	kg	4,00 zł	5,00 zł	Róża krajowa	szt	0,50-3,40 zł
papryka cz.i żółta imp.	kg	12,00 zł	20,00 zł	Salal long	paczka	18,00 zł
papryka zielona imp.	kg	8,50 zł	18,00 zł	Salal tips	paczka	12,00 zł
pieczarki	kg	3,00 zł	7,00 zł	Słonecznik mini	szt	1,00 zł
pietruszka	kg	4,00 zł	6,00 zł	Słoneczniki	szt	3,50 zł
pomidory	kg	7,50 zł	11,50 zł	Stokrotka	peczek	2,50 zł
pory	kg	1,80 zł	3,00 zł	Storczyk	szt	3,50 zł
rzodkiewka	peczek	1,50 zł	3,00 zł	Storczyk	gałazka(6)	26,00 zł
sałata masłowa i karbow.	szt	2,00 zł	2,50 zł	Storczyk	gałazka(4)	35,00 zł
sałata lodowa imp.	szt	3,00 zł	5,00 zł	Trawa chica smail	paczka	6,00 zł
seler	kg	1,20 zł	2,00 zł	Trawa chica teep-pee	paczka	12,00 zł
szczypiorek	peczek	0,80 zł	1,00 zł	Tulipany imp	szt	1,00-1,20 zł
szpinak	kg	4,00 zł	6,00 zł	Tulipany kraj	szt	0,80-1,80 zł
włoszczyzna	szt	1,60 zł	1,80 zł	Żonkile	szt	1,00 zł
ziemniaki Irga, Irys	kg	0,20 zł	0,33 zł	Żonkile	doniczka	3,00-3,50 zł

Zestawiła: Elżbieta Przydatek
Oddział w Bielicach